THOR

MARVEL COMICS GROUP™

BY THE COMICS CODE AUTHORITY

30¢ 252 OCT 02450

¡EXTRA! ¡¡UN NUEVO Y ÉPICO RELATOS DE ARGARD!!

EL PODEROSO THOR®

¡TÚ ELIGES, DIOS DEL TRUENO... MUERTE POR FUEGO...

...O MUERTE POR LA MANO DE ULIK, ¡EL MÁS SALVAJE TROLL DE TODOS!

WWW.LAMANSION-CRG.NET CRG KOKOR

Cuando el tullido Dr. DONALD BLAKE golpea su bastón contra el suelo, éste se convierte en el místico martillo MJOLNIR y Blake se transforma en el nórdico Dios del Trueno, Señor de la Tormenta y el Relámpago, el Heredero del Trono de la Inmortal Asgard...

Stan Lee PRESENTA: ¡EL PODEROSO THOR!

LEN WEIN GUIÓN EDITOR ✝ JOHN BUSCEMA & TONY DeZUNIGA DIBUJO ✝ GLYNIS WEIN COLOR

¡UN DRAGÓN A LAS PUERTAS!

THOR™ is published by MARVEL COMICS GROUP, OFFICE OF PUBLICATION: 575 MAD. AVENUE, NEW YORK, N. Y. 10022. SECOND CLASS POSTAGE PAID AT NEW YORK, N.Y. AND AT ADDITIONAL MAILING OFFICES. Published monthly. Copyright © 1976 by Marvel Comics Group, A Division of Cadence Industries Corporation. All rights reserved. 575 Madison Avenue, New York, N.Y. 10022. Vol. 1, No. 252, October, 1976 issue. Price 30¢ per copy in the U.S. and Canada. Subscription rate $4.00 for 12 issues. Canada $5.00. Foreign $6.00. No similarity between any of the names, characters, persons, and/or institutions in this magazine with those of any living or dead person or institution is intended, and any such similarity which, may exist is purely coincidental. Printed in the United States of America.

TE LO RUEGO, MI SEÑOR THOR... ¿NO HAY OTRA VÍA PARA SABER DEL PARADERO DE TU PADRE?
NO, BELLA SIF. AL MISMO VALHALLA HE PARTIDO EN BUSCA DEL NOBLE ODÍN*...
¡...MAS NO HE HALLADO EL MENOR RASTRO DE ÉL!
*EPISODIO ANTERIOR.

EN VERDAD QUE, SI NOS HEMOS DE SUMERGIR AHORA EN REINOS DESCONOCIDOS EN POS DE NUESTRO TODOPODEROSO SEÑOR...
¡...QUE ASÍ SEA!
¡AMADO, POR FAVOR!

BIEN HARÍAS EN OÍR A TU DAMA, DIOS DEL TRUENO.
KARNILLA DICE LA VERDAD, MI PRÍNCIPE. TE RUEGO QUE GUARDES CURA... PORQUE NO OFENDAS FUERZAS MÁS ALLÁ DE NUESTRA COMPRENSIÓN.
EN CUENTA TENGO TUS PALABRAS DE CAUTELA, BRAVO BALDER. MAS, POR EL BIEN DE ASGARD, SIGO DICIENDO... ¡PROSIGUE, VISIR!
¿SEGURO ESTÁIS, HIJO DE ODÍN?
SÍ, SABIO. SEA CUAL SEA EL RESULTADO, NO LO LAMENTARÉ.

POR VUESTRO MANDATO PUES, MI SEÑOR... ¡INVOCO AL ÚNICO QUE OS PUEDE BRINDAR EL CONOCIMIENTO QUE TAN DESESPERADAMENTE BUSCÁIS!
UNA VEZ MÁS, EL GRAN VISIR PRONUNCIA EL CANTO ARCANO. SUS PALABRAS SON DE UNAS LENGUAS LARGAMENTE OLVIDADAS HASTA POR LOS DIOSES...

¡...PERO QUE RESULTAN SER EFECTIVAS AL FIN Y AL CABO!
¿QUIÉN INVOCA AL ADUSTO GUARDIÁN DEL OSCURO POZO DE LA SABIDURÍA?
¿QUIÉN INVOCA A MÍMIR?

THOR, DIOS DEL TRUENO, PRÍNCIPE DE ASGARD ES QUIEN TE INVOCA. OH, TÚ QUE TODO LO SABES...
...PUES EL REGIO ODÍN, SUPREMO MONARCA DEL REINO ETERNO, HA DESAPARECIDO DE ALGÚN MODO DE ENTRE NOSOTROS...
¡...Y TE IMPLORAMOS PUEDAS DECIRNOS DÓNDE HALLARLE!
¿QUÉ? ¿OTRA VEZ?
YA UNA VEZ INVOCASTE A MIMIR POR BUSCAR A TU PERDIDO PADRE, Y ENTONCES MIMIR TE AYUDÓ *...
...PUES TAL ERA MI DEBER PARA CON MI SEÑOR.
* THOR Nº 240
¡MAS NADIE HA DE BUSCAR EL MISMO CONOCIMIENTO DOS VECES EN NOMBRE DE MIMIR!
ANTES DE DECIRTE CUANTO DESEAS SABER, DIOS DEL TRUENO... ¡ME COBRARÉ TRIBUTO COMO PLAZCA A LA FUENTE DEL CONOCIMIENTO!
PÍDELO TAN SÓLO, MIMIR... ¡Y TUYO SERÁ!
MIRA PUES EN MIS LLAMAS, HIJO DE ODÍN... ¡Y CONTEMPLA AL PODEROSO DRAGÓN QUE CUSTODIA LAS DORADAS PUERTAS DEL REINO SUBTERRÁNEO!
¡PUES ES SU CICLÓPEO OJO DE RUBÍ LO QUE TE PIDO!
¡NO, SABIO MIMIR! NO ES OBRAR DE THOR ROBAR LO QUE NO LE PERTENECE, MAS...
...MAS...
...MAS POR EL BIEN DE ODÍN Y DE LA INMORAL ASGARD...
...THOR HARÁ... CUANTO DEBA.
SEGURO QUE LO HARÁS, DIOS DEL TRUENO.
¡CONQUE CONFÍO EN NO VOLVER A OÍR DE TÍ!
HA HA HA HA

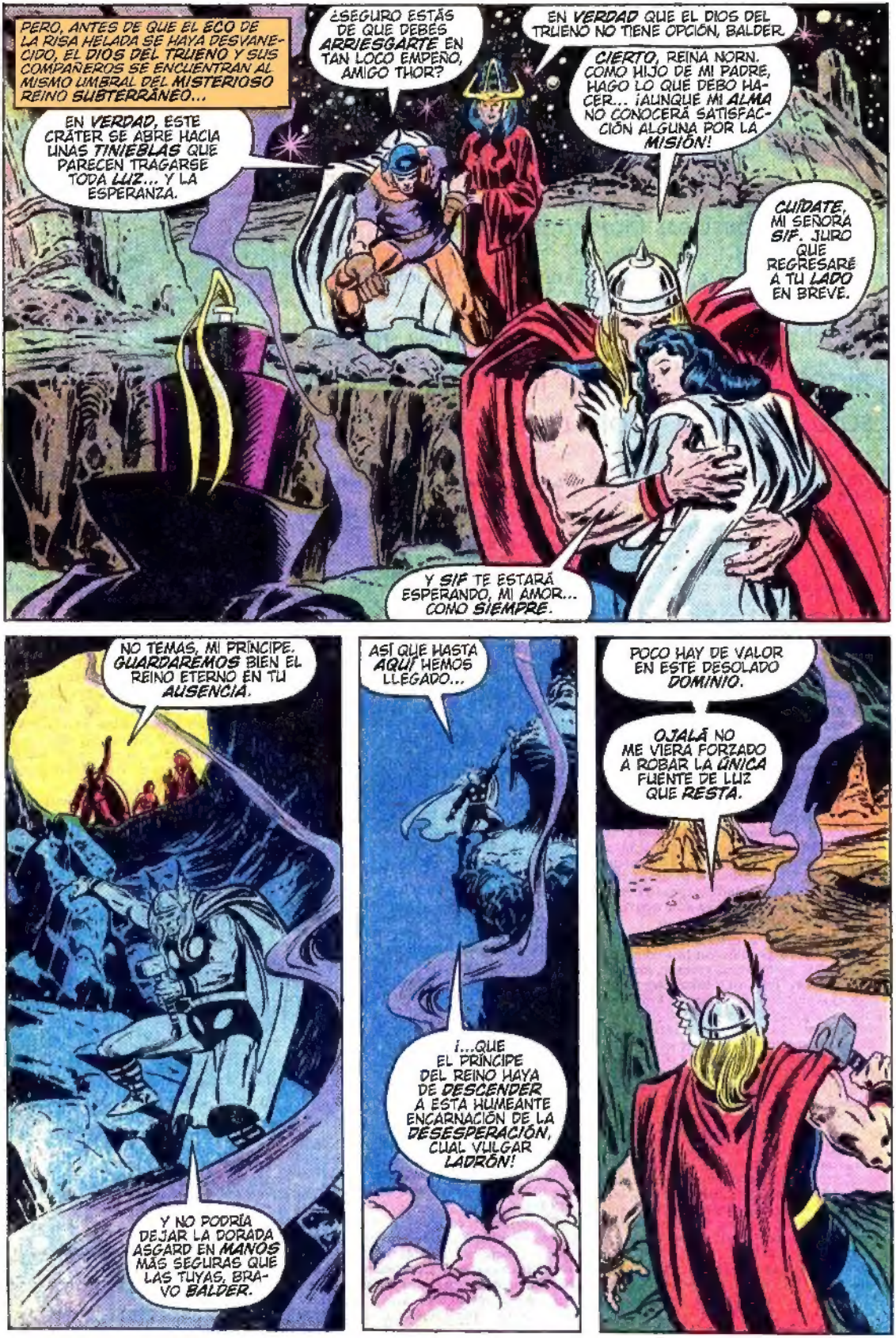
PERO, ANTES DE QUE EL ECO DE LA RISA HELADA SE HAYA DESVANECIDO, EL DIOS DEL TRUENO Y SUS COMPAÑEROS SE ENCUENTRAN AL MISMO UMBRAL DEL MISTERIOSO REINO SUBTERRÁNEO...
EN VERDAD, ESTE CRÁTER SE ABRE HACIA UNAS TINIEBLAS QUE PARECEN TRAGARSE TODA LUZ... Y LA ESPERANZA.
¿SEGURO ESTÁS DE QUE DEBES ARRIESGARTE EN TAN LOCO EMPEÑO, AMIGO THOR?
EN VERDAD QUE EL DIOS DEL TRUENO NO TIENE OPCIÓN, BALDER.
CIERTO, REINA NORN. COMO HIJO DE MI PADRE, HAGO LO QUE DEBO HACER... ¡AUNQUE MI ALMA NO CONOCERÁ SATISFACCIÓN ALGUNA POR LA MISIÓN!
CUÍDATE, MI SEÑORA SIF. JURO QUE REGRESARÉ A TU LADO EN BREVE.
Y SIF TE ESTARÁ ESPERANDO, MI AMOR... COMO SIEMPRE.
NO TEMAS, MI PRÍNCIPE. GUARDAREMOS BIEN EL REINO ETERNO EN TU AUSENCIA.
Y NO PODRÍA DEJAR LA DORADA ASGARD EN MANOS MÁS SEGURAS QUE LAS TUYAS, BRAVO BALDER.
ASÍ QUE HASTA AQUÍ HEMOS LLEGADO...
¡...QUE EL PRÍNCIPE DEL REINO HAYA DE DESCENDER A ESTA HUMEANTE ENCARNACIÓN DE LA DESESPERACIÓN, CUAL VULGAR LADRÓN!
POCO HAY DE VALOR EN ESTE DESOLADO DOMINIO.
OJALÁ NO ME VIERA FORZADO A ROBAR LA ÚNICA FUENTE DE LUZ QUE RESTA.

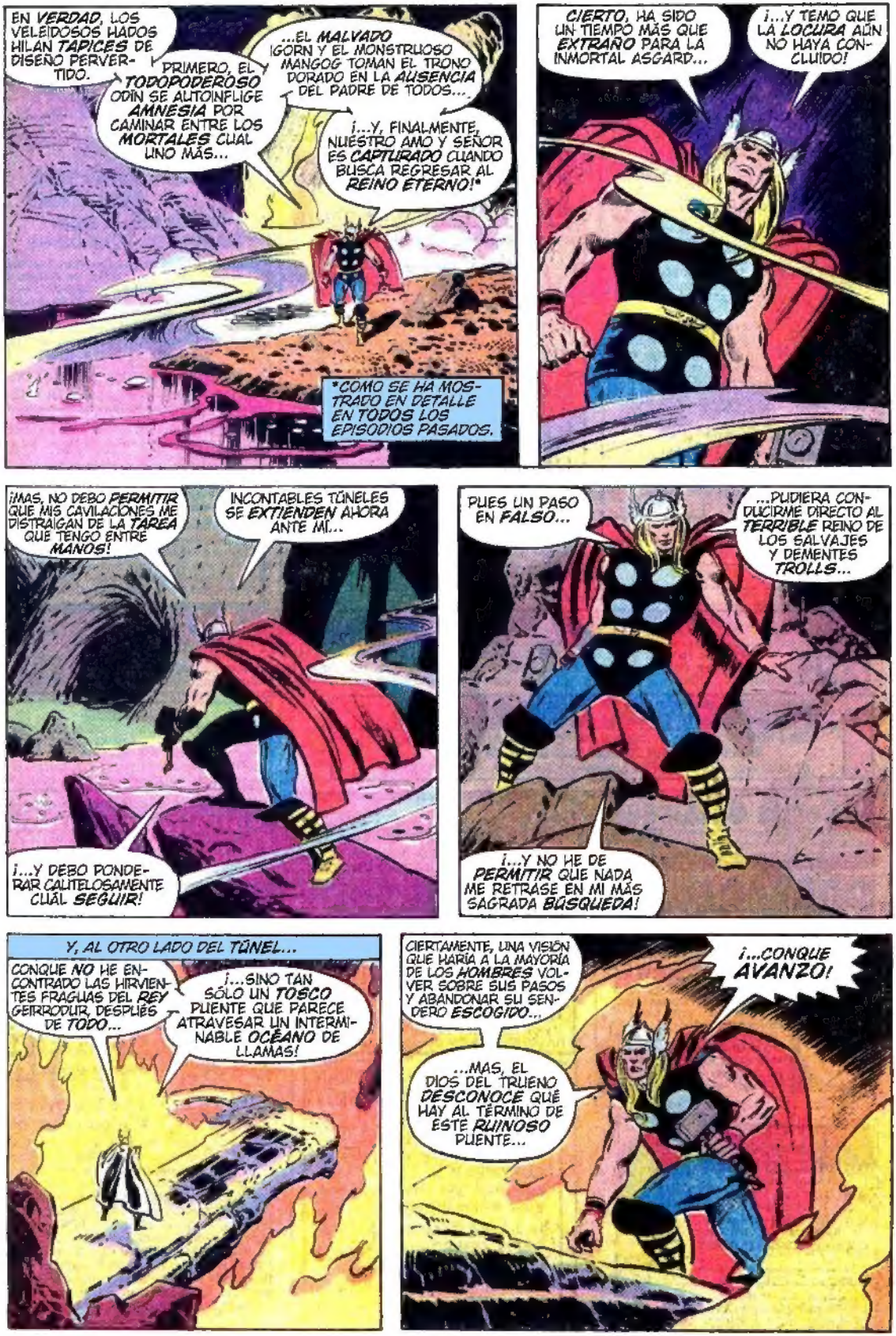
EN VERDAD, LOS VELEIDOSOS HADOS HILAN TAPICES DE DISEÑO PERVERTIDO.
PRIMERO, EL TODOPODEROSO ODÍN SE AUTOINFLIGE AMNESIA POR CAMINAR ENTRE LOS MORTALES CUAL UNO MÁS...
...EL MALVADO IGORN Y EL MONSTRUOSO MANGOG TOMAN EL TRONO DORADO EN LA AUSENCIA DEL PADRE DE TODOS...
¡...Y, FINALMENTE, NUESTRO AMO Y SEÑOR ES CAPTURADO CUANDO BUSCA REGRESAR AL REINO ETERNO!*
*COMO SE HA MOSTRADO EN DETALLE EN TODOS LOS EPISODIOS PASADOS.
CIERTO, HA SIDO UN TIEMPO MÁS QUE EXTRAÑO PARA LA INMORTAL ASGARD...
¡...Y TEMO QUE LA LOCURA AÚN NO HAYA CONCLUIDO!
¡MAS, NO DEBO PERMITIR QUE MIS CAVILACIONES ME DISTRAIGAN DE LA TAREA QUE TENGO ENTRE MANOS!
INCONTABLES TÚNELES SE EXTIENDEN AHORA ANTE MÍ...
¡...Y DEBO PONDERAR CAUTELOSAMENTE CUÁL SEGUIR!
PUES UN PASO EN FALSO...
...PUDIERA CONDUCIRME DIRECTO AL TERRIBLE REINO DE LOS SALVAJES Y DEMENTES TROLLS...
¡...Y NO HE DE PERMITIR QUE NADA ME RETRASE EN MI MÁS SAGRADA BÚSQUEDA!
Y, AL OTRO LADO DEL TÚNEL...
CONQUE NO HE ENCONTRADO LAS HIRVIENTES FRAGUAS DEL REY GEIRRODUR, DESPUÉS DE TODO...
¡...SINO TAN SÓLO UN TOSCO PUENTE QUE PARECE ATRAVESAR UN INTERMINABLE OCÉANO DE LLAMAS!
CIERTAMENTE, UNA VISIÓN QUE HARÍA A LA MAYORÍA DE LOS HOMBRES VOLVER SOBRE SUS PASOS Y ABANDONAR SU SENDERO ESCOGIDO...
¡...CONQUE AVANZO!
...MAS, EL DIOS DEL TRUENO DESCONOCE QUÉ HAY AL TÉRMINO DE ESTE RUINOSO PUENTE...

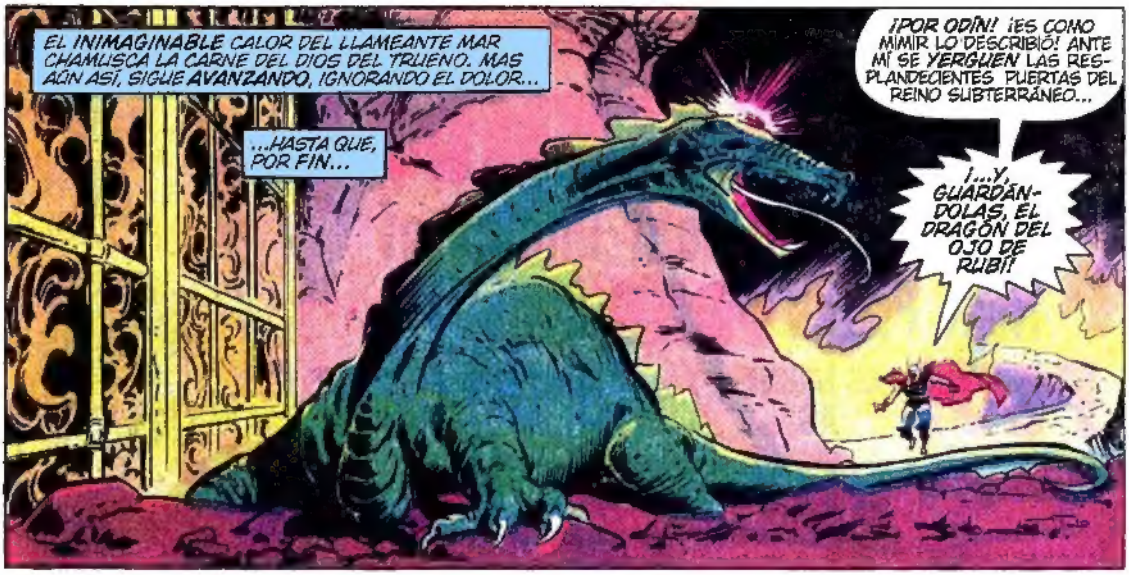
EL INIMAGINABLE CALOR DEL LLAMEANTE MAR CHAMUSCA LA CARNE DEL DIOS DEL TRUENO. MAS AÚN ASÍ, SIGUE AVANZANDO, IGNORANDO EL DOLOR...
...HASTA QUE, POR FIN...
¡POR ODÍN! ¡ES COMO MÍMIR LO DESCRIBIÓ! ANTE MÍ SE YERGUEN LAS RESPLANDECIENTES PUERTAS DEL REINO SUBTERRÁNEO...
¡...Y, GUARDÁNDOLAS, EL DRAGÓN DEL OJO DE RUBÍ!

¡LOADO SEA! ¡MI BÚSQUEDA HA CONCLUIDO!
UNA VEZ EN MI MANO LA RELUCIENTE ESFERA DE LA BESTIA, ¡MÍMIR ME CONCEDERÁ POR FIN EL CONOCIMIENTO QUE ANSÍO!

TAN SÓLO UN MOMENTO MÁS, Y...
¡APÁRTATE, ASGARDIANO! ¡ESA RELUCIENTE JOYA NO SERÁ TUYA!
¿QUÉ? ¿QUIÉN OSA...?

¡YO, DIOS DEL TRUENO! ¡AQUÉL FRENTE AL CUAL TIEMBLAN LAS MONTAÑAS!
¿O ACASO HAS OLVIDADO TAN PRONTO A AQUÉL A QUIEN LAS LEYENDAS SIEMPRE LLAMARON... ULIK, EL INVENCIBLE?
ULIK... ¡¡EL MÁS PODEROSO DE TODOS LOS TROLLS!!
¡NO, TROLL! ¡THOR NO TE HA OLVIDADO!

ENTONCES, TAMPOCO HABRÁS OLVIDADO EL PODER DE ULIK... ¡O LA FURIA SIN LÍMITES DE LA IRA DE ULIK!

APÁRTATE... ¡¡O MUERE!!
TE LO VUELVO A ORDENAR, DIOSECILLO... ¡APÁRTATE Y DEJA QUE ULIK RECOJA SU PREMIO!
EL DIOS DEL TRUENO NO RETROCEDE ANTE HOMBRE O DIOS ALGUNO... ¡MUCHO MENOS ANTE UN INFAME TROLL!
ULIK, THOR TE DICE QUE... ¡NO!

ADELANTE, PUES, Y EN GUARDIA, ASGARDIANO...
¡...Y QUE ÉSTE SEA EL LUGAR DE TU ENTIERRO!
THBOOM!

NO HE VENIDO AQUÍ PARA ENTABLAR COMBATE CONTIGO, DIOS DEL TRUENO...
...PERO LA SUPERVIVENCIA MISMA DEL PODEROSO IMPERIO TROLL DEPENDE DE QUE ULIK OBTENGA EL OJO RUBÍ...
¡Y... HARÉ LO DEBIDO POR SALVAR A MI PUEBLO!
AHORA, NO TE MUEVAS, THOR... ¡Y TU GOLPE MORTAL SERÁ PIADOSAMENTE RÁPIDO!

¡NO, TROLL! ¡NO ME PROPINARÁS NINGÚN GOLPE MORTAL!
¡NO, MIENTRAS THOR SIGA BLANDIENDO EL MAZO MÁGICO MJOLNIR!
CHRAKK!
¡NO, MIENTRAS LA FUERZA DE MIS MIEMBROS SOBREPASE LA DE ALGUIEN COMO TÚ!
PTHUM!
"EN VERDAD, ULIK... ¡YO TAMPOCO DESEABA LIDIAR CONTIGO!"
SKRAKKK!!
"¡MAS NO PUEDO CONSENTIR QUE NADIE ME IMPIDA OBTENER EL OJO DE RUBÍ!"
¡LOS DOS NO PODEMOS POSEER LA RELUCIENTE GEMA, DIOSECILLO!
CONQUE LAS LÍNEAS DE BATALLA SE HAN ESBOZADO...
...Y EL BOTÍN IRÁ CON EL VENCEDOR, TAL Y COMO DEBE SER...

¡¡...PUES EL VENCEDOR SERÁ... ULIK!!
SKROOM!
¡SANGRE DE ODÍN! ¡LA BESTIA ME ARROJA EL SUELO MISMO DE LA CAVERNA!
¡Y TANTO PEOR HARÉ ANTES DE CAER, ASGARDIANO!
DEBO CAPTURAR EL OJO RUBÍ SI HE DE GANARME DE NUEVO EL FAVOR DEL REY GEIRRODUR Y SU CORTE...
...Y SI PUEDO PORTARLES CUAL INESPERADO EXTRA EL CADÁVER DEL DIOS DEL TRUENO...
¡...LO QUE HARÁ DE MI VICTORIA TANTO MÁS DULCE!
KRROW!
NARRAS UNA BATALLA DE LO MÁS GLORIOSA, PERRO DE LAS TINIEBLAS...
...MAS LA BATALLA SERÁ GANADA EN VERDAD POR AQUÉL QUE EN PIE QUEDE A SU TÉRMINO...
...Y POR TODOS LOS DIOSES QUE ESE SERÁ... ¡THOR!
MALDITO SEAS, DIOSECILLO... ¡AQUÍ HAY MÁS EN JUEGO DE LO QUE TU MENTE DE ASGARDIANO PUEDE EMPEZAR A CONCEBIR!
POR EL BIEN DEL REINO TROLL ENTERO... ¡ULIK NO HA DE SER DERROTADO!

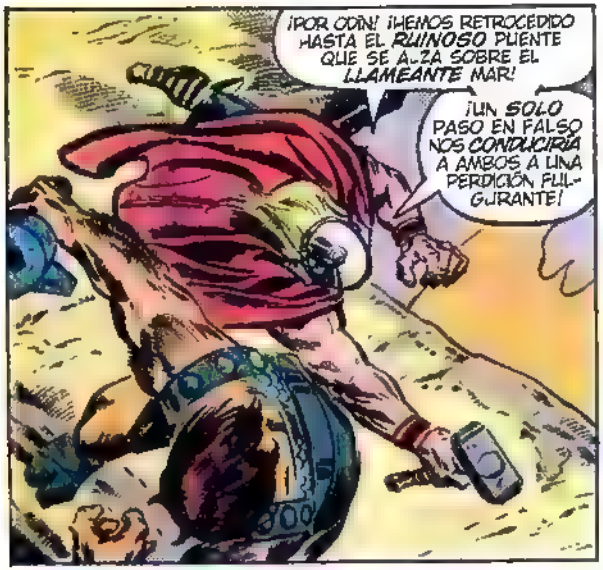
¡POR ODÍN! ¡HEMOS RETROCEDIDO HASTA EL RUINOSO PUENTE QUE SE ALZA SOBRE EL LLAMEANTE MAR!
¡UN SOLO PASO EN FALSO NOS CONDUCIRÍA A AMBOS A UNA PERDICIÓN FULGURANTE!

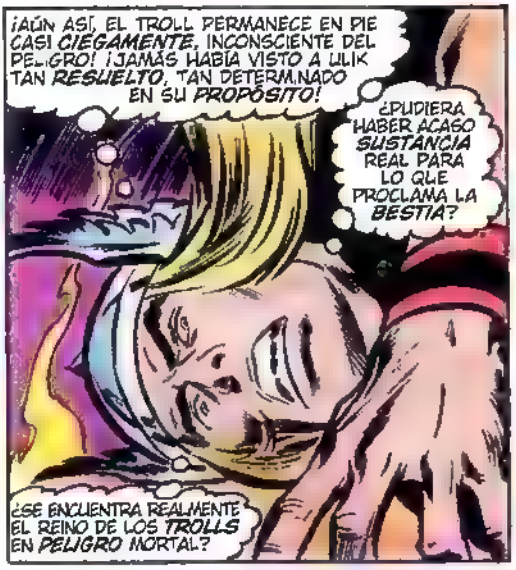
¡AÚN ASÍ, EL TROLL PERMANECE EN PIE CASI CIEGAMENTE, INCONSCIENTE DEL PELIGRO! ¡JAMÁS HABÍA VISTO A ULIK TAN RESUELTO, TAN DETERMINADO EN SU PROPÓSITO!
¿PUDIERA HABER ACASO SUSTANCIA REAL PARA LO QUE PROCLAMA LA BESTIA?
¿SE ENCUENTRA REALMENTE EL REINO DE LOS TROLLS EN PELIGRO MORTAL?

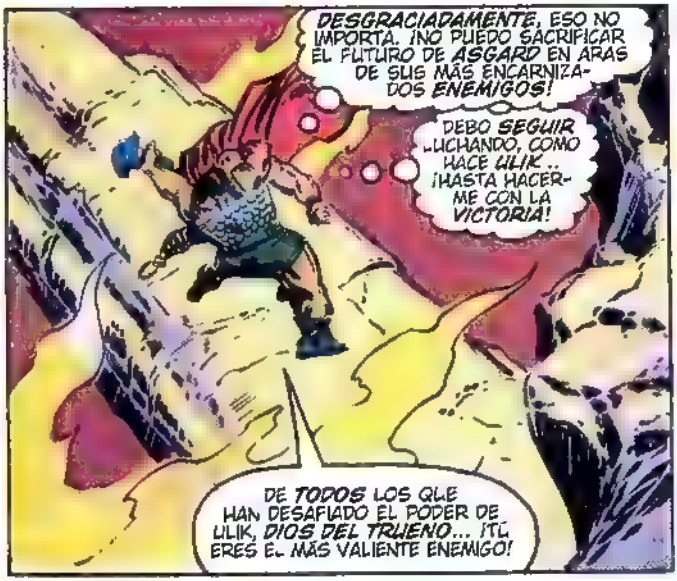
DESGRACIADAMENTE, ESO NO IMPORTA. ¡NO PUEDO SACRIFICAR EL FUTURO DE ASGARD EN ARAS DE SUS MÁS ENCARNIZADOS ENEMIGOS!
DEBO SEGUIR LUCHANDO, COMO HACE ULIK... ¡HASTA HACERME CON LA VICTORIA!
DE TODOS LOS QUE HAN DESAFIADO EL PODER DE ULIK, DIOS DEL TRUENO... ¡TÚ ERES EL MÁS VALIENTE ENEMIGO!

¡MAS ESO NO ME DETENDRÁ Y TE ARROJARÉ A LAS HAMBRIENTAS ...AMAS QUE NOS LAMEN EN DERREDOR!
SPOW!

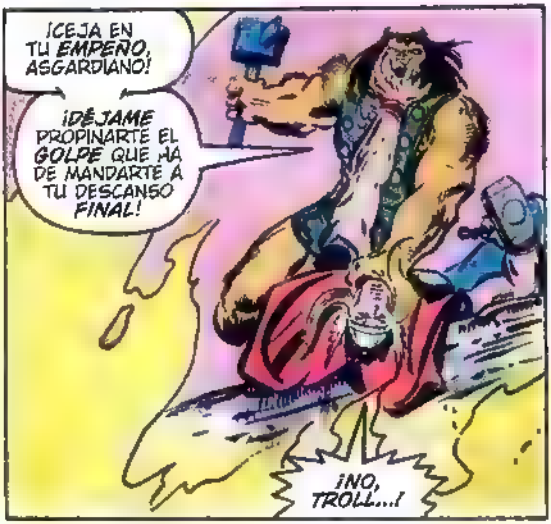
¡CEJA EN TU EMPEÑO, ASGARDIANO!
¡DÉJAME PROPINARTE EL GOLPE QUE HA DE MANDARTE A TU DESCANSO FINAL!
¡NO, TROLL...!

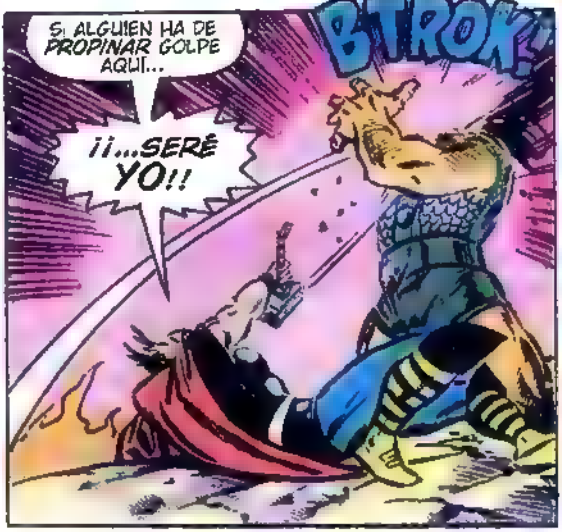
SI ALGUIEN HA DE PROPINAR GOLPE AQUÍ...
¡¡...SERÉ YO!!
BTROK!

¡MÁS ACCIÓN PASMOSA DE LO QUE HABRÍAS CREÍDO POSIBLE, CUANDO ULIK ENLOQUECE! NO TE PIERDAS...

SIGUE: "¡CAOS EN EL REINO DE LOS TROLLS!"

RELATOS DE ASGARD, HOGAR DE LOS PODEROSOS DIOSES NÓRDICOS

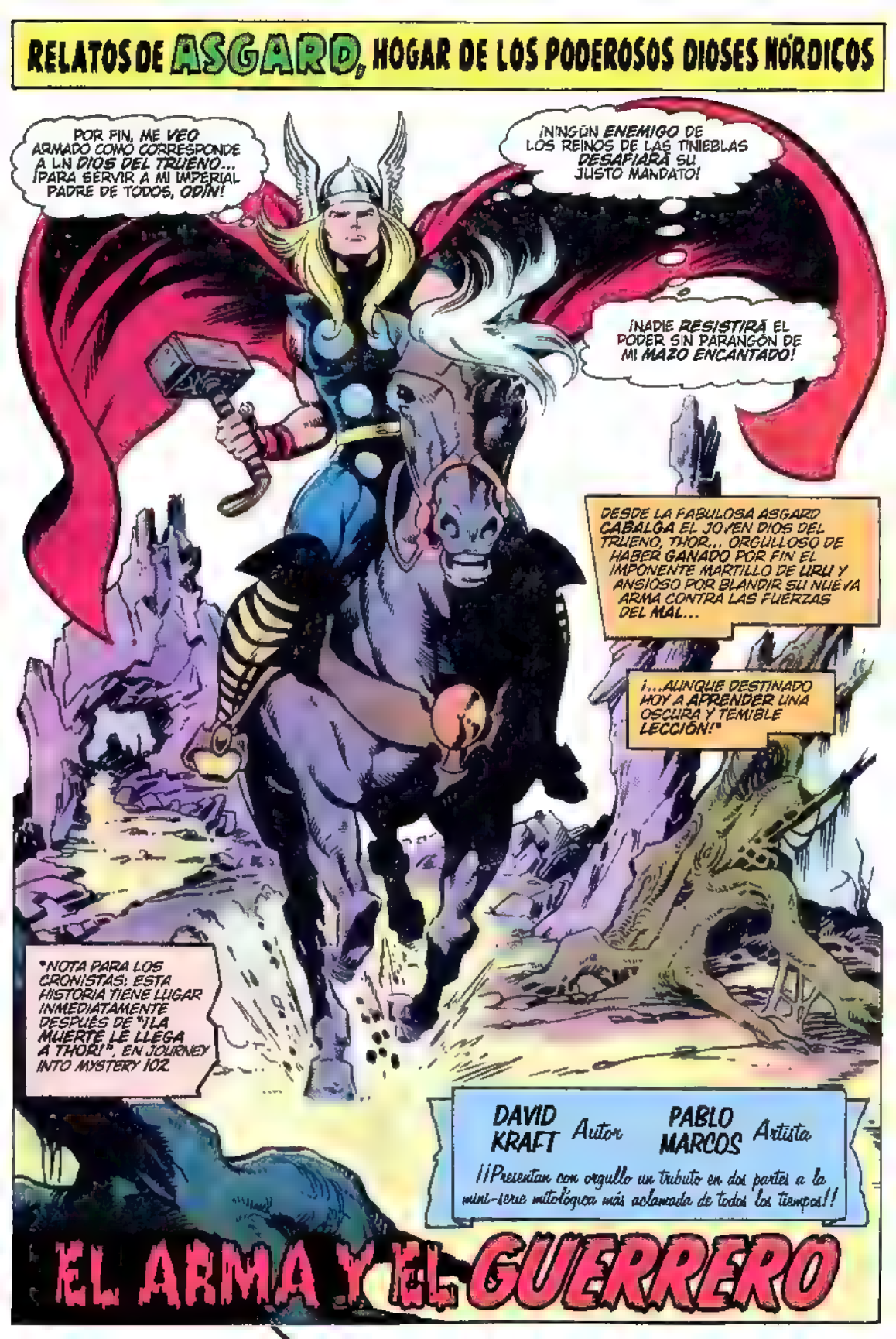

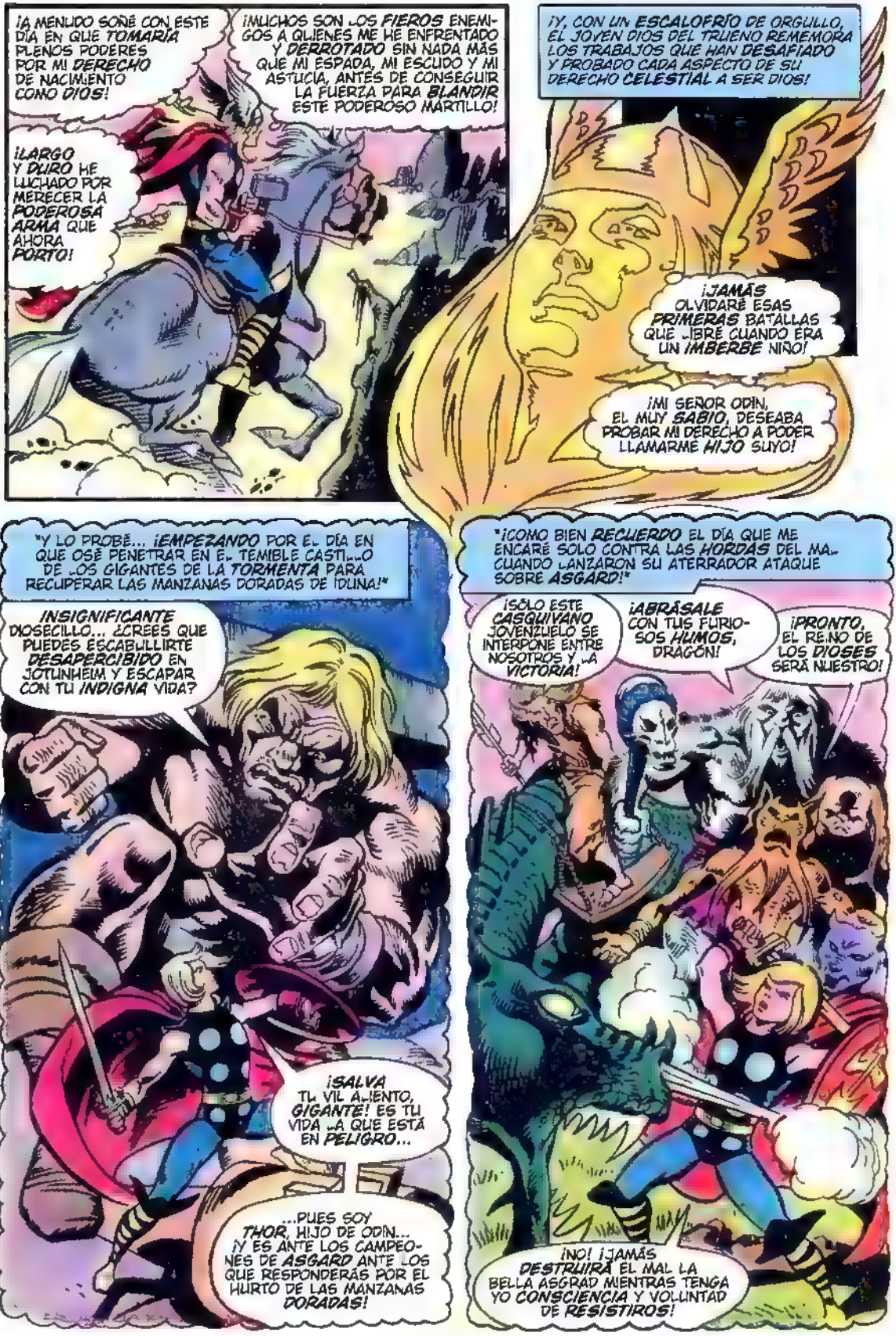
¡A MENUDO SOÑÉ CON ESTE DÍA EN QUE TOMARÍA PLENOS PODERES POR MI DERECHO DE NACIMIENTO COMO DIOS!
¡MUCHOS SON LOS FIEROS ENEMIGOS A QUIENES ME HE ENFRENTADO Y DERROTADO SIN NADA MÁS QUE MI ESPADA, MI ESCUDO Y MI ASTUCIA, ANTES DE CONSEGUIR LA FUERZA PARA BLANDIR ESTE PODEROSO MARTILLO!
¡LARGO Y DURO HE LUCHADO POR MERECER LA PODEROSA ARMA QUE AHORA PORTO!
¡Y, CON UN ESCALOFRÍO DE ORGULLO, EL JOVEN DIOS DEL TRUENO REMEMORA LOS TRABAJOS QUE HAN DESAFIADO Y PROBADO CADA ASPECTO DE SU DERECHO CELESTIAL A SER DIOS!
¡JAMÁS OLVIDARÉ ESAS PRIMERAS BATALLAS QUE LIBRÉ CUANDO ERA UN IMBERBE NIÑO!
¡MI SEÑOR ODÍN, EL MUY SABIO, DESEABA PROBAR MI DERECHO A PODER LLAMARME HIJO SUYO!
"Y LO PROBÉ... ¡EMPEZANDO POR EL DÍA EN QUE OSÉ PENETRAR EN EL TEMIBLE CASTILLO DE LOS GIGANTES DE LA TORMENTA PARA RECUPERAR LAS MANZANAS DORADAS DE IDUNA!"
INSIGNIFICANTE DIOSECILLO... ¿CREES QUE PUEDES ESCABULLIRTE DESAPERCIBIDO EN JOTUNHEIM Y ESCAPAR CON TU INDIGNA VIDA?
¡SALVA TU VIL ALIENTO, GIGANTE! ES TU VIDA LA QUE ESTÁ EN PELIGRO...
...PUES SOY THOR, HIJO DE ODÍN... ¡Y ES ANTE LOS CAMPEONES DE ASGARD ANTE LOS QUE RESPONDERÁS POR EL HURTO DE LAS MANZANAS DORADAS!
"¡CÓMO BIEN RECUERDO EL DÍA QUE ME ENCARÉ SOLO CONTRA LAS HORDAS DEL MAL CUANDO LANZARON SU ATERRADOR ATAQUE SOBRE ASGARD!"
¡SÓLO ESTE CASQUIVANO JOVENZUELO SE INTERPONE ENTRE NOSOTROS Y LA VICTORIA!
¡ABRÁSALE CON TUS FURIOSOS HUMOS, DRAGÓN!
¡PRONTO, EL REINO DE LOS DIOSES SERÁ NUESTRO!
¡NO! ¡JAMÁS DESTRUIRÁ EL MAL LA BELLA ASGRAD MIENTRAS TENGA YO CONSCIENCIA Y VOLUNTAD DE RESISTIROS!

"¡MAS, INCLUSO ENTONCES ME FALTABA FUERZA PARA ALZAR EL PODEROSO MJOLNIR!"
UNNH... ¡OH, PADRE! ¿JAMÁS SERÉ TAN FUERTE COMO PARA SOSTENER VUESTRO MARTILLO ENCANTADO?
¡PACIENCIA, HIJO MÍO! ¡ÉS EL GUERRERO, Y NO EL ARMA, QUIEN GANA UNA BATALLA!
¡CUANDO POR FIN ESTÉS LISTO, APENAS SÍ NOTARÁS EL PESO DEL MARTILLO!
"GRAN VERDAD PRONUNCIÓ ODÍN ESE DÍA... ¡PUES CUANDO MI CORAJE SE ALZÓ PARA ENCARAR EL MAYOR DESAFÍO DE TODOS, BLANDÍ EL MARTILLO ENCANTADO TAN LIGERO COMO LA ESPADA DE MI NIÑEZ!"
¡PREPÁRENSE LOS GIGANTES DE LAS TORMENTAS!
¡NADIE ESCAPARÁ A LA IRA DE THOR SI DAÑO ALGUNO LE ES INFLIGIDO A LA ENCANTADORA SIF, HERMANA DE MI AMIGO HEIMDALL!
FUERA DE MI CAMINO, ENORMES SERES... ¡SI NO QUERÉIS ACABAR ENTERRADOS BAJO LAS RUINAS DEL CASTILLO!
¡TEN CUIDADO, HERMANO! ¡SIENTO EN EL PEQUEÑO UNA VOLUNTAD Y UN ESPÍRITU QUE MAL AUGURAN A AQUIEL QUE SE LE OPONGA!
¡VALIENTES PALABRAS, MISERABLE DIOSECILLO! ¡PREPÁRATE PARA TRAGÁRTELAS!
¡ME DESHICE DE AMBOS MONSTRUOS SIN SIQUIERA DETENERME A CONTENDER!
LA MISMA HELA... DIOSA DE LA MUERTE... ¡CEJÓ SU CAZA SOBRE MÍ AL VER QUE NI SIQUIERA SU ABRUMADOR PODER PODÍA APARTARME DE MI JURAMENTO DE GUERRERO!
¡ÚNICAMENTE CON CONSCIENCIA Y VOLUNTAD, APENAS PENSANDO EN M. MAZO MÁGICO, SALVÉ A LA ENCANTADORA SIF!
¡ALTO! ¿QUÉ SILUETA SE YERGUE EN ESE PICO?
¡ALTO AHÍ, CRIATURA! ¿POR QUÉ TE ALZAS CON ESE AIRE DE INSOLENCIA? ¡OBSTRUYES EL PASO DE THOR, HIJO DE ODÍN!
SI DESEAS PASAR, NECIO... ¡INTENTA MOVERME PUES!
POR LAS BARBAS DE ODÍN... ¡UN DESAFÍO IMPOSIBLE DE ¡GNORAR!

¡MUY BIEN PUES... ¡TE MOVERÉ!
¡RESTA AHÍ A TU RIESGO, DESAGRADABLE SER! PUES AHORA HABRÁS DE ENFRENTARTE A LA FURIOSA EMBESTIDA DE UN CAMPEÓN DE ASGARD...
¡...QUE PORTA UN ARMA COMO JAMÁS HAS VISTO ¡IGUAL!
¡ADELANTE, BRAVA MONTURA! ¡PARECE QUE HABREMOS DE ENSEÑAR A ESA CRIATURA SIMPLE CORTESÍA HACIA LOS AMISTOSOS VIAJEROS!
EN VERDAD SE DICE: "¡EL NECIO SE TORNA SABIO SÓLO A GOLPE DE MARTILLO!"
¡Y TAL SABIDURÍA ESTÁS A PUNTO DE APRENDER DE... MÁS TEMIBLE MARTILLO DE GUERRA!
¡EL PODEROSO MJOLNIR DEVOLVERÁ EL SENTIDO A TU GRUESO CRÁNEO!
¡JA! AHORA VEO QUE ERES UN GIGANTE DE LA TORMENTA... ¡TAN JOVEN COMO PARA SER DE MI MISMA EDAD!
¡MAS NO CREAS QUE TU IGNORANCIA E INEXPERIENCIA TE EXCUSARÁN DE TU GROSERA CRUDEZA!
¡SILENCIO, ENGENDRO DE ASGARD!
SI PIENSAS QUE PA..ABRAS TAN VACÍAS BASTARÁN PARA APARTARME DE ESTE RISCO, ¡ERES UN FANFARRÓN MÁS MISERABLE DE LO QUE HABÍA SOSPECHADO!
¡UNA VEZ EN MANO, EL MARTILLO DE THOR ES DESPIADADO EN SU IMPACTO!
¡CLARAMENTE, EL JOVEN DIOS DEL TRUENO HA ENCONTRADO UN ANTAGONISTA QUE PRETENDE PROBAR SU TEMPLE HASTA EL LÍMITE!

¡Y, ASÍ, DA COMIENZO UNA DECISIVA CONFRONTACIÓN ENTRE EL VALIENTE JOVEN INMORTAL... RECIÉN ARMADO CON SU PODEROSO MARTILLO DE LIRU... Y SU TEMIBLE E IGUALMENTE JOVEN ADVERSARIO, ENCENDIDO CON TODO EL ATERRADOR PODER DE GIGANTE!
THROOOM!!
¡DEBES SABER QUE MI MARTILLO HABLA CON LA VOZ DEL TRUENO Y EL RELÁMPAGO!
¡JA, MISERABLE DESCENDENCIA DE ODÍN! ¡ESTÁ CLARO QUE LA TEMPESTAD VIENE ANTE TODO DE TU BOCA ABIERTA!
¡AUNQUE SOY UN GIGANTE DE LA TORMENTA, HE SERVIDO DE APRENDIZ EN LAS MÁS PROFUNDAS MINAS Y TALLERES DE LOS TROLLS!
¡Y AY DE AQUÉL A QUIEN LE HABLE CON ODIO!
¡CONQUE ES DE LA MISMA TIERRA QUE EXTRAIGO MI INAMOVIBLE FUERZA Y PODER!
CON TU INSOLENCIA, GIGANTE, HAS SEMBRADO VIENTO... ¡AHORA RECOGERÁS TEMPESTAD!
¡Y AHORA, NECIO MELENUDO, SENTIRÁS ESE PODER! PUES CUANDO ALCE ESTA ROCA Y LA ARROJE SOBRE TI...
...TE GOLPEARÁ CON EL IMPLACABLE PESO DE LA MISMA MIDGARD...
¡...Y TE APLASTARÁ CONTRA EL SUELO BAJO MIS PIES, ADONDE PERTENECES!
¡Y REALMENTE, EL CRUJIENTE IMPACTO DEL PÉTREO MISIL ES DEMASIADO FUERTE HASTA PARA EL JOVEN THOR!
DAK-KOOM
DEBÍ HABER PREVISTO SU MOVIMIENTO...
¡...Y CAVILAR MODOS DE ESQUIVAR SU CONTRAATAQUE!

¿QUÉ DICES AHORA, INSOLENTE DIOSECILLO? ¿SIGUES PRETENDIENDO SACARME DE TU CAMINO?
Y SI ES ASÍ, ¿POR QUÉ YACES SUPINO A MIS PIES?
¿O ACASO TE HA ABANDONADO TU CACAREADO CORAJE...?
¿...AHORA QUE HAS SENTIDO LOS DOLOROSOS EFECTOS DE MI TERRIBLE FUERZA?

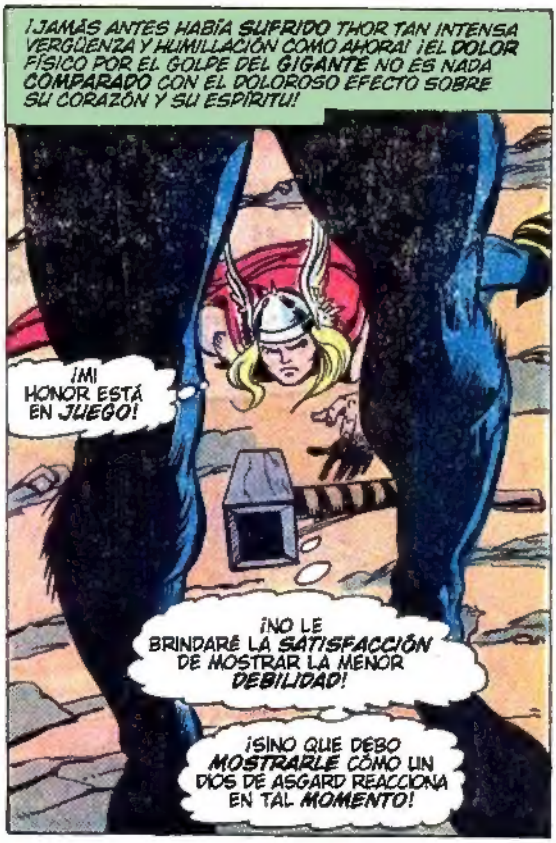
¡JAMÁS ANTES HABÍA SUFRIDO THOR TAN INTENSA VERGÜENZA Y HUMILLACIÓN COMO AHORA! ¡EL DOLOR FÍSICO POR EL GOLPE DEL GIGANTE NO ES NADA COMPARADO CON EL DOLOROSO EFECTO SOBRE SU CORAZÓN Y SU ESPÍRITU!
¡MI HONOR ESTÁ EN JUEGO!
¡NO LE BRINDARÉ LA SATISFACCIÓN DE MOSTRAR LA MENOR DEBILIDAD!
¡SINO QUE DEBO MOSTRARLE CÓMO UN DIOS DE ASGARD REACCIONA EN TAL MOMENTO!

PERO CUANDO THOR INTENTA RECUPERAR SU MARTILLO Y REANUDAR LA LUCHA...
¡ALTO, MISERABLE! ¿QUÉ NECESIDAD TIENE UN GUSANO COMO TÚ DE TAL ARMA?
LOS MARTILLOS DE GUERRA SON PARA LOS GUERREROS... ¡NO PARA LASTIMOSAS COSAS REPTANTES COMO TÚ!
TU VACÍA PALABRERÍA SE HA DESCUBIERTO COMO LO QUE ES... ¡NADA MÁS QUE EL ALARIDO DE UN MOZUELO!

¡LA BATALLA NO HA CONCLUIDO AÚN, OGRO!
AHORA ERES TÚ QUIEN SE VANAGLORIA... ¡CUAL HUECO SONIDO DE UN TUBO VACÍO!
¡MAS, ÓYEME BIEN! ¡TU INEXPERTA JUVENTUD NO TE APARTARÁ DE LO QUE HA DE SEGUIR!
¡PUES CUANDO VUELVA A ERGUIRME, COMENZARÉ A LUCHAR DE VERDAD!

¡MÍRAME A LOS OJOS, FANFARRÓN, Y LEE TU DESTINO!
CON MIS PROPIAS MANOS BARRERÉ TU PRESENCIA DE ESTA TIERRA... ¡POR SIEMPRE!
¡NECIO! ¡NI UN PASO PUEDES DAR SIN HUNDIRTE BAJO EL PESO DE TUS GRANDILOCUENTES MENTIRAS!
¡MIENTRAS HABLA EL GIGANTE, EL SUELO PARECE CEDER BAJO LOS PIES DEL JOVEN DIOS DEL TRUENO!
¡MAGIA DE TROLL!
¡DEBE HABER CONJURADO UN HECHIZO APRENDIDO DURANTE SU ESTANCIA CON ESAS MALDITAS CRIATURAS DEL INFRAMUNDO!
KRAK
¡POR LA BRUÑIDA ESPADA DE HEIMDALL! ¡LA MISMA TIERRA SE ABRE PARA ATRAPARME!
¡Y, A PESAR DE SUS VALIENTES ESFUERZOS, EL JOVEN INMORTAL SE ENCUENTRA HUNDIÉNDOSE MÁS Y MÁS EN UN ROCOSO ABISMO SIN FONDO!
¡AHORA, INCONSCIENTE DIOSECILLO, HA LLEGADO LA HORA DE PONER FIN A TU VANAGLORIADO DESPOTRIQUE!
¡DÉJAME QUE OIGA TUS GRITOS DE MIEDO ANTES DE APLASTARTE AL OLVIDO!
¡THOR DESCONOCE EL SIGNIFICADO DEL MIEDO!
FUE UN EXCESO DE CONFIANZA LO QUE ME CONDUJO A ESTA SITUACIÓN... ¡TODO POR OLVIDAR EL SABIO CONSEJO DE ODÍN Y DEPENDER DEMASIADO DE MI PODEROSO MARTILLO!
¡AUN ESTANDO EN GRAVE PELIGRO, LA BATALLA TODAVÍA NO HA CONCLUIDO!
¡NI EN LOS IMPERECEDEROS ANALES DEL VALHALLA SE PUEDEN ENCONTRAR SAGAS MÁS EMOCIONANTES QUE LA HISTORIA DE CÓMO EL JOVEN THOR CONTRAATACÓ POR FIN! NO TE PIERDAS LA CATACLÍSMICA CONCLUSIÓN DE: ¡EL ARMA Y EL GUERRERO!

THOR
MARVEL COMICS GROUP™
BY THE COMICS CODE AUTHORITY
30¢
252
OCT
02450
EXTRA!! AN ALL-NEW TALES OF ASGARD EPIC!!
THE MIGHTY
THOR
TAKE YOUR CHOICE, THUNDER GOD-- DEATH BY FIRE--
--OR DEATH AT THE HAND OF ULIK, THE MOST SAVAGE TROLL OF ALL!!
10
71486 02450
0